



«Madame Hofmann»
de Sébastien Lifshitz
Documentaire français (1h44)



"Bienvenue dans ma vie", cette phrase, Sylvie Hofmann la répète à longueur de journée ou presque. Sylvie est cadre infirmière depuis 40 ans à l'hôpital nord de Marseille. Sa vie, c'est courir. Entre les patients, sa mère, son mari et sa fille, elle consacre ses journées aux autres depuis toujours. Et si elle décidait de penser un peu à elle ? De partir à la retraite ? En a-t-elle le droit, mais surtout en a-t-elle vraiment envie ?

Après-midi 17h30 **samedi 19 mai** **Soirée 20h30**

«Les aventuriers de l'arche de Noé» (A partir de 5 ans) Film brésilien, indien (1h37) de Sérgio Machado, Alois Di Leo avec Emmanuel Dell'Erba, Keith Silverstein, Thierry Janssen



Vini et Tito, deux souris artistes de music-hall, voient leurs rêves de succès tomber à l'eau lorsque la Terre est noyée par le Déluge. Aidés par un coup de pouce du destin, ils réussissent à monter à bord de l'Arche de Noé. Propulsés au beau milieu d'un différend opposant les animaux herbivores et carnivores, Vini et Tito ont la solution parfaite pour apaiser les tensions : un concours de chansons !



«Le mal n'existe pas» Film japonais (1h46) Drame de Ryūsuke Hamaguchi avec Hitoshi Omika, Ryo Nishikawa, Ryûji Kosaka.



Takumi et sa fille Hana vivent dans le village de Mizubiki, près de Tokyo. Comme leurs aînés avant eux, ils mènent une vie modeste en harmonie avec leur environnement. Le projet de construction d'un « camping glamour » dans le parc naturel voisin, offrant aux citadins une échappatoire tout confort vers la nature, va mettre en danger l'équilibre écologique du site et affecter profondément la vie de Takumi et des villageois...

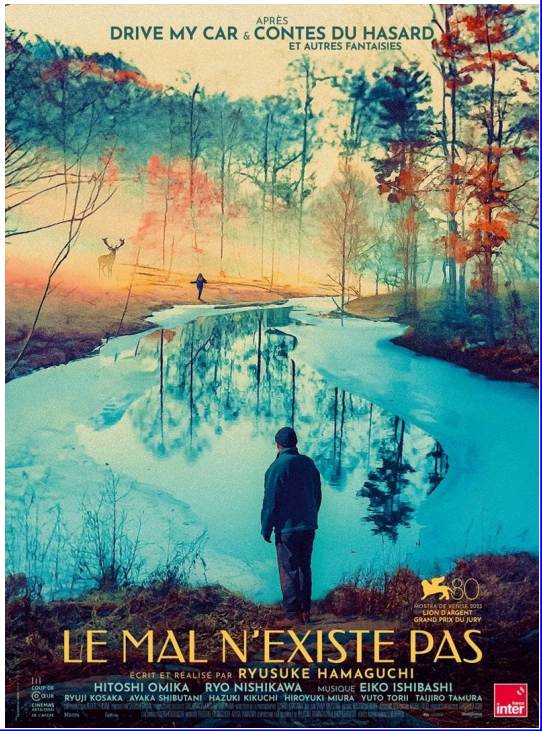

Retrouvez la programmation EVT : <http://www.ecranvagabond.com/> plein tarif 4,50€, tarif réduit 3,50€
Rendez-vous vendredi 14 juin à 20h30 pour un documentaire et samedi 15 juin à 17 h 30 pour le film jeunesse et à 20h30 pour le film découverte.